

FRIDGE TALKER

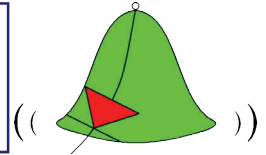

www.diodebell.gr

Τοποθετήστε έναν φύλακα στα ψυγεία σας ...



FAD-022



Fridge Control Center

UserID	Chamber C	Last Alarm Per Chamber	Date and Time	User ID Number	Product	Pos Reason
100039	1	9,5	22:43:00	10/01/	Γιαούρτι	Πόρτα
100038	1	7	19:31:00	03/01/2006	Αυγά	Τάση
100037	3	12	17:46:00	30/12/2005	Prossesing	Κρέας
100036	1	9	08:30:00	29/12/2005	New	Γιαούρτι
100037	2	12	05:28:00	17/12/2005	New	Κρέας
100038	8	9	20:33:00	12/12/2005	Prossesing	Παγωτό
100039	2	-15	19:55:00	24/11/2005	Fixed	Παγωτό
100039	1	-10	19:51:52	24/11/2005	Prossesing	Γιαούρτι
100039	1	-10	19:49:15	24/11/2005	New	Γιαούρτι
100039	1	-10	19:47:23	24/11/2005	Prossesing	Γιαούρτι
100039	1	-10	19:44:30	24/11/2005	Prossesing	Γιαούρτι
100039	1	-10	19:44:22	24/11/2005	Fixed	Γιαούρτι
100039	1	-10	19:41:42	24/11/2005	Prossesing	Γιαούρτι
100039	1	-10	19:39:16	24/11/2005	Prossesing	Γιαούρτι
100039	1	-10	19:38:21	24/11/2005	New	Γιαούρτι
100039	1	-10	19:36:02	24/11/2005	Prossesing	Γιαούρτι
100039	1	-10	19:31:53	24/11/2005	Prossesing	Γιαούρτι
100039	1	-10	19:29:09	24/11/2005	New	Γιαούρτι
100038	5	12	18:43:08	17/11/2005	Prossesing	Αυγά
100039	1	-45	14:23:53	17/11/2005	Prossesing	Γιαούρτι
100038	1	10	05:00:00	16/05/2005	Fixed	Αυγά
100037	1	-20	15:53:06	14/08/2004	New	Γιαούρτι
100037	1	12	15:52:56	14/08/2004	New	Γιαούρτι
100037	2	12	15:52:38	14/08/2004	New	Κρέας
100037	2	12	15:52:34	14/08/2004	New	Κρέας
100037	2	12	15:52:13	14/08/2004	New	Κρέας
100037	2	10	15:33:35	14/08/2004	Prossesing	Κρέας
100037	1	-15	00:17:32	14/08/2004	New	Γιαούρτι
100037	1	-10	00:17:05	14/08/2004	New	Γιαούρτι
100037	1	10	00:15:46	14/08/2004	New	Γιαούρτι
100036	1	10	23:50:07	13/08/2004	Prossesing	Γιαούρτι

Control Panel

Search Users: [User ID] [User Name] [Select All] [Deselect All] [Change and send settings to all selected]

Region: [] [Change]

Find: [] [Find]

Χαίλακατεβήκης Μένος

User ID: 100036
Prefix: 0
Central Tel. No.: 2821032002
Password: 8080
Number of Rings: 5

Chamber	Chamber Name	Chamber	Used
1	Γιαούρτι	Βόλτος 4	Used
2	Κρέας	Βόλτος 7	Used

Show User Information
Add User Information

Database.mdb Device Connected!! 27/1/2006, 1:32:59 pm

- Παρακολουθείτε όλα σας τα ψυγεία μέσω κεντρικού υπολογιστή
- Τα ψυγεία σας παρακολουθούνται αδιάλειπτως 365 ημέρες τον χρόνο
- Για να είστε σίγουροι για την ποιότητα των προϊόντων στα ψυγεία ή/και τους καταψύκτες σας
- Δεν χρειάζονται μπαταρίες ή οποιαδήποτε άλλη πηγή τροφοδοσίας για την λειτουργία του
- Δημιουργήστε το δικό σας δίκτυο ψυγείων ή/και καταψυκτών
- Βοηθάει στην απόκτηση πιστοποίησης HACCP

... και ενημερωθείτε αμέσως, σε περίπτωση εσφαλμένης θερμοκρασίας, μέσω τηλεφώνου

Συσκευή FAD-022

www.diodebell.gr

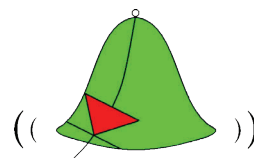

Χαρακτηριστικά

- Δεν απαιτείται πηγή τροφοδοσίας.
- Κάθε συσκευή παρακολουθεί μέχρι δυο θαλάμους ψύξης ή/και συντήρησης
- Μπορεί να προγραμματιστεί για να καλέσει αυτόματα τον κεντρικό υπολογιστή ή/και τον συντηρητή ψυκτικό
- Παρακολουθεί την διαδικασία της επισκευής
- Προγραμματιζόμενα όρια θερμοκρασίας ανεξάρτητα για κάθε θάλαμο
- Μετράει θερμοκρασίες από -55°C έως $+65^{\circ}\text{C}$
- Ένας κεντρικός υπολογιστής μέσω κατάλληλου modem διαχειρίζεται την επικοινωνία με τα ψυγεία σας μέσω τηλεφωνικής γραμμής
- Κρατάει το ιστορικό όλων των alarm και της διαδικασίας αποκατάστασης
- Η λειτουργία του προγραμματίζεται οποιαδήποτε στιγμή μέσω τηλεφωνικής γραμμής
- Εύχρηστο λειτουργικό κέντρο
- Προγραμματιζόμενος κωδικός προστασίας
- Έχει την δυνατότητα να παρακολουθεί την τάση τροφοδοσίας του ψυγείου

Εκδόσεις:

- 1) Αυτόνομη έκδοση απομακρυσμένης ειδοποίησης μέχρι 3 τηλεφωνικούς αριθμούς και όρια θερμοκρασίας 2 θαλάμων ανά συσκευή
- 2) Λύση για δικτύωση συσκευών FAD-022 σε τοπικό δίκτυο, με εφαρμογή διαχείρισης, καταγραφής και ειδοποίησης προβλήματος
- 3) Λύση για δικτύωση συσκευών FAD-022 σε απομακρυσμένο δίκτυο με εφαρμογή διαχείρισης καταγραφής και ειδοποίησης προβλήματος

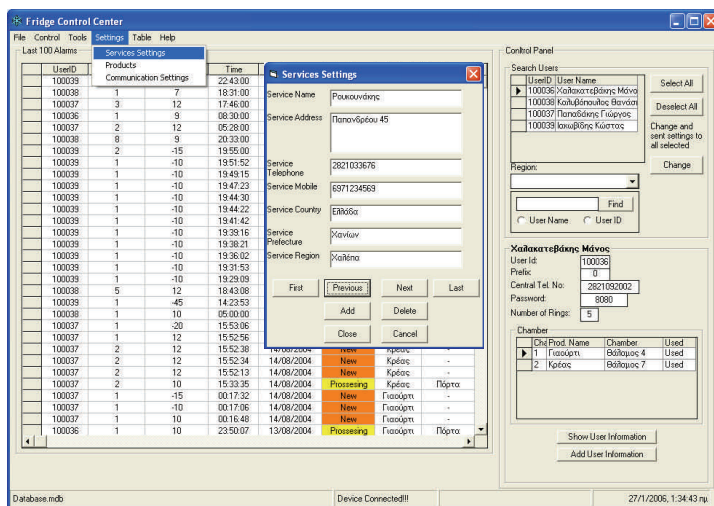

Προδιαγραφές

- Περιοχή θερμοκρασιών λειτουργίας : -40°C έως $+85^{\circ}\text{C}$
- Τύπος αισθητηρίου : *NTC Thermistor*
- Πηγή τροφοδοσίας: απευθείας από την τηλεφωνική γραμμή
- Μνήμη τριών τηλεφώνων είκοσι ψηφίων
- Σχετική υγρασία λειτουργίας: 90% άνευ συμπύκνωσης

CE Συμβατό με τις απαιτήσεις της Ευρωπαϊκής οδηγίας EN1283089/336/EK και 99/5/EK

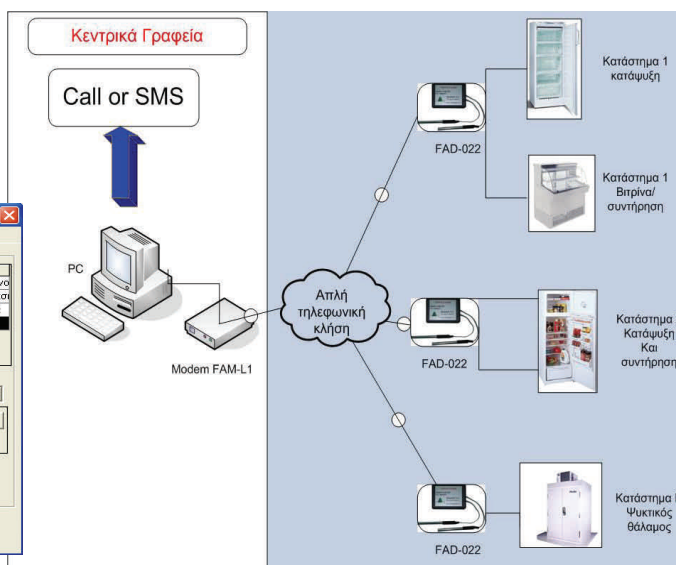
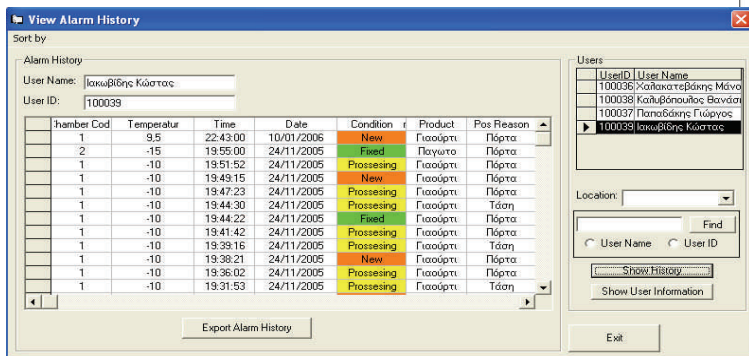

DiodeBell AE

Α.Κηφισίας 166Α, Μαρούσι
 Τηλ +30-210-7279045
 Fax +30-210-7279200
 Οδός Τεχνολογίας, Σητεία
 Τηλ +30-28430-29001
 Fax +30-28430-29002

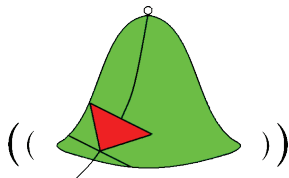

The Alarm Makers

Στοιχεία αντιπροσώπου: